



Petunjuk Instalasi

Update Modul Bank v6.6 ke v6.7

Versi 1.0



PT. EDI INDONESIA
COPYRIGHT @2015

Daftar Isi

Daftar Isi	i
Petunjuk Instalasi	2
Instalasi Update Modul Bank v6.7	2
Memulai Aplikasi.....	9
Menu aplikasi	9
Perbandingan Modul Bank v6.6 & v6.7	10
Icons	10
SSPCP.....	10
Cetak SSPCP	12

Petunjuk Instalasi

Instalasi Update Modul Bank v6.7

Langkah-langkah untuk proses instalasi update modul bank v6.7 sebagai berikut:

1. Klik kanan pada installer "**PatchMB67.exe**". Lalu pilih *Run as administrator*.

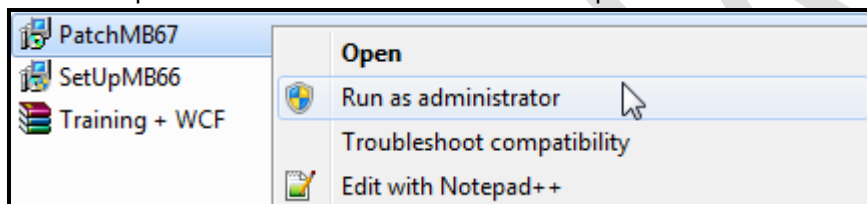

2. Window instalasi akan ditampilkan seperti berikut:

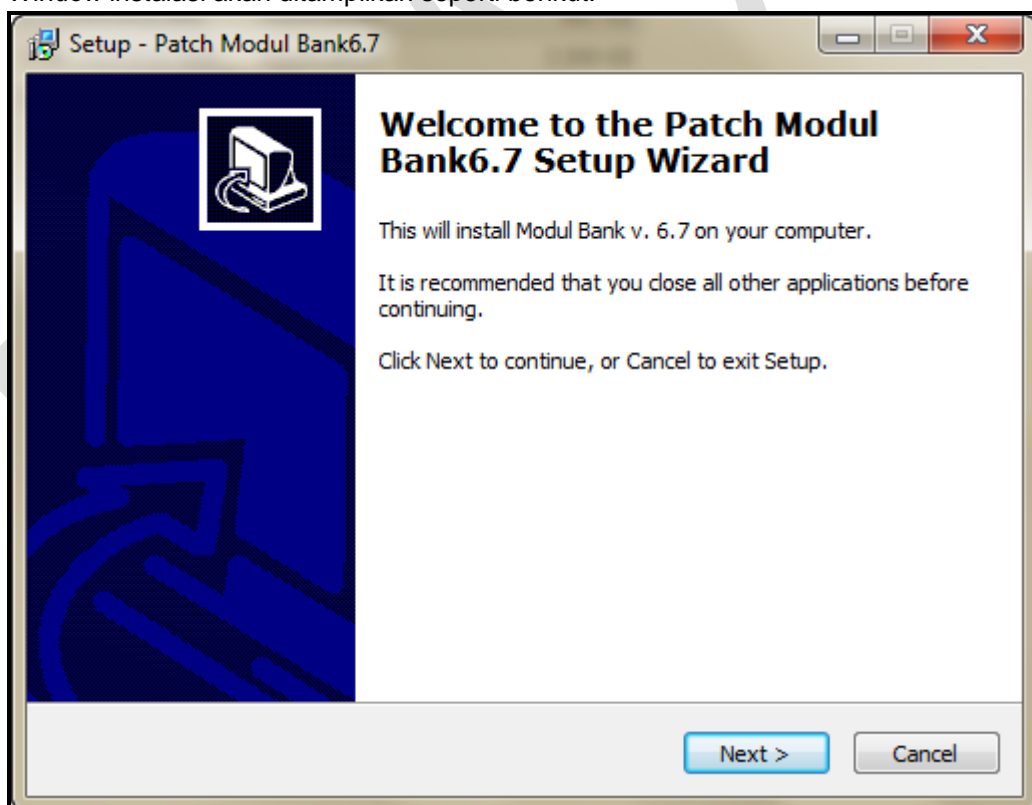

3. Klik **[Next]**, akan menampilkan *window* berikut:

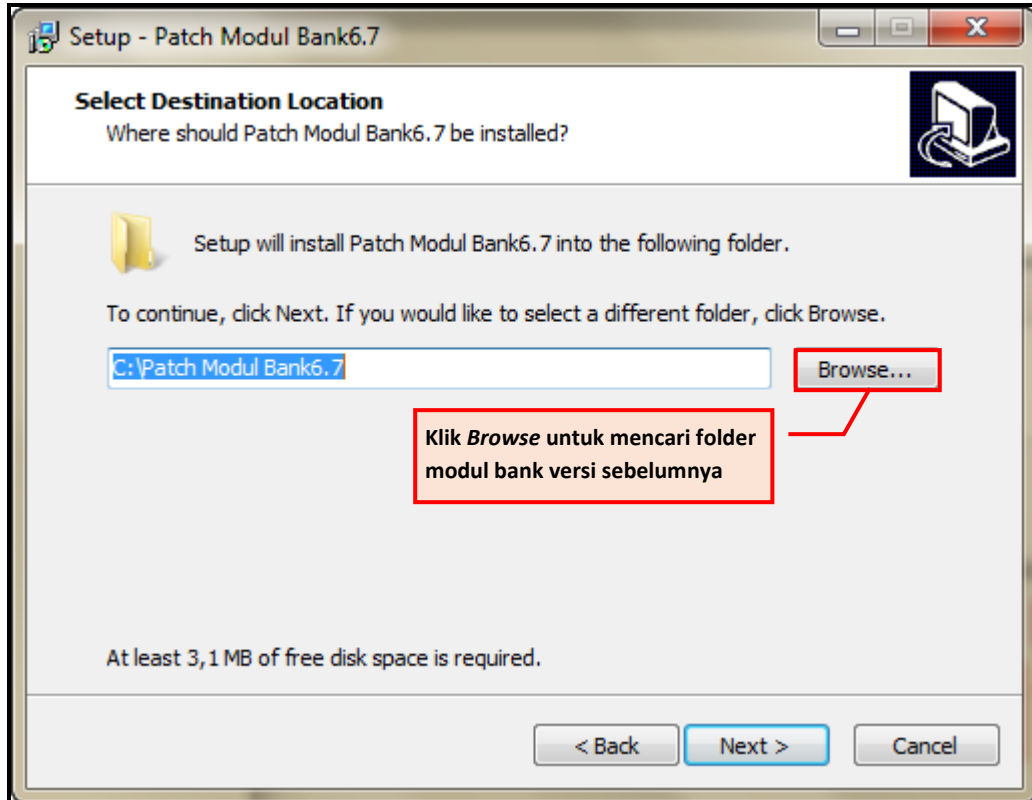

4. *Window* instalasi akan ditampilkan seperti berikut:

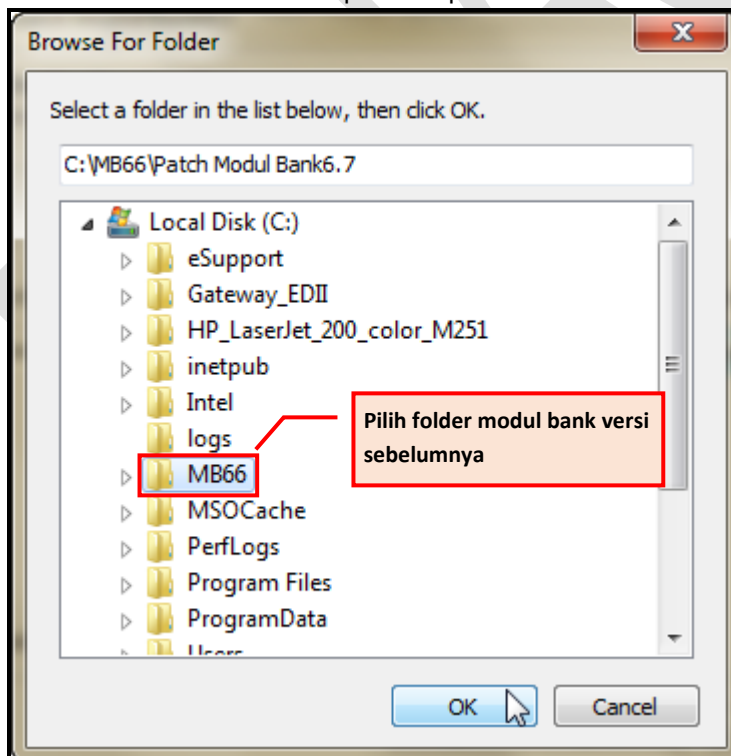

5. Klik **[OK]**, lalu pada field hapus *Patch Modul Bank6.7*. Akan menampilkan window berikut:

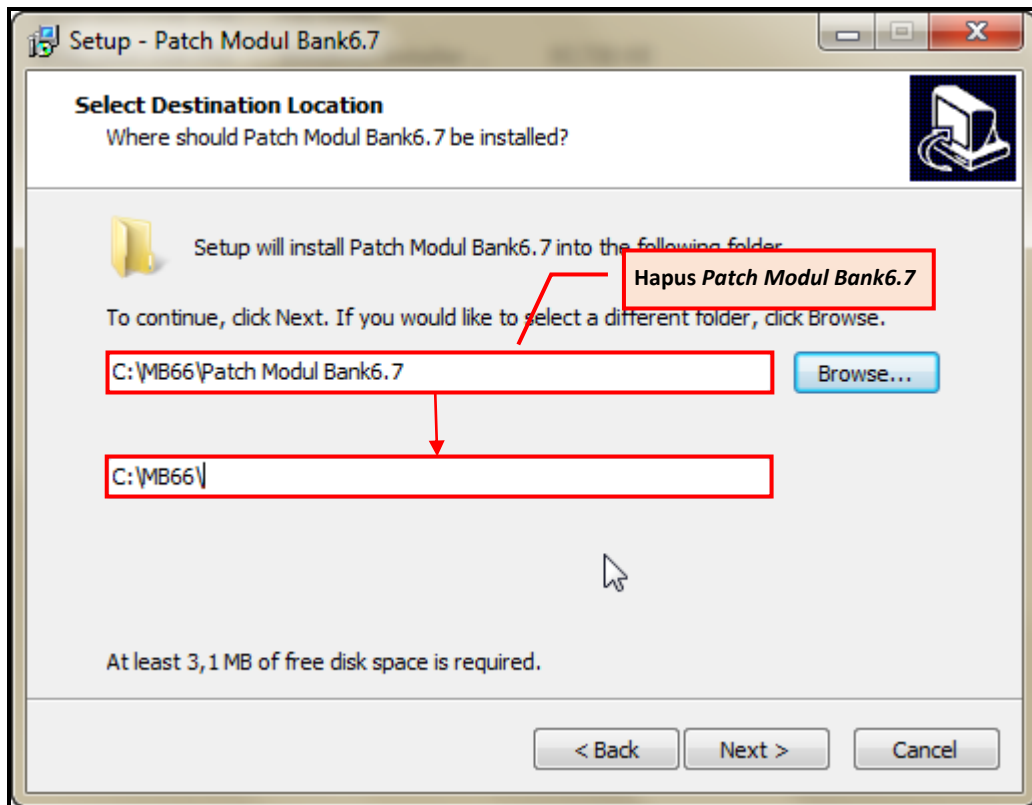

6. Klik **[Next]**, akan menampilkan pesan berikut:

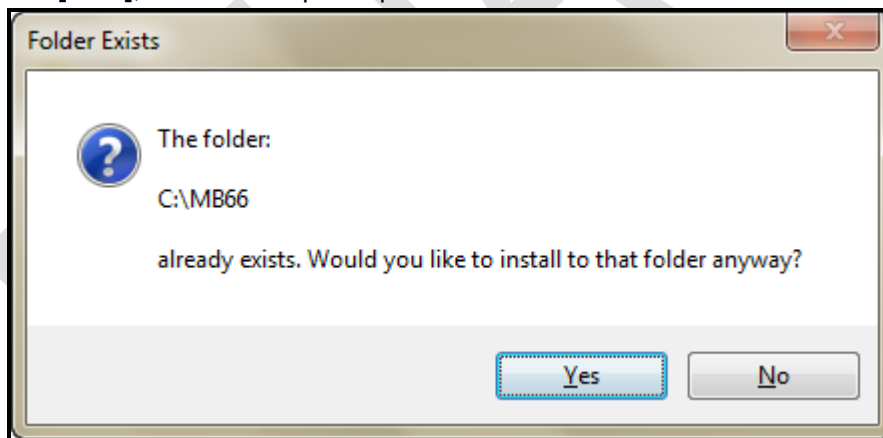

7. Klik **[Yes]**, akan menampilkan *window* berikut:

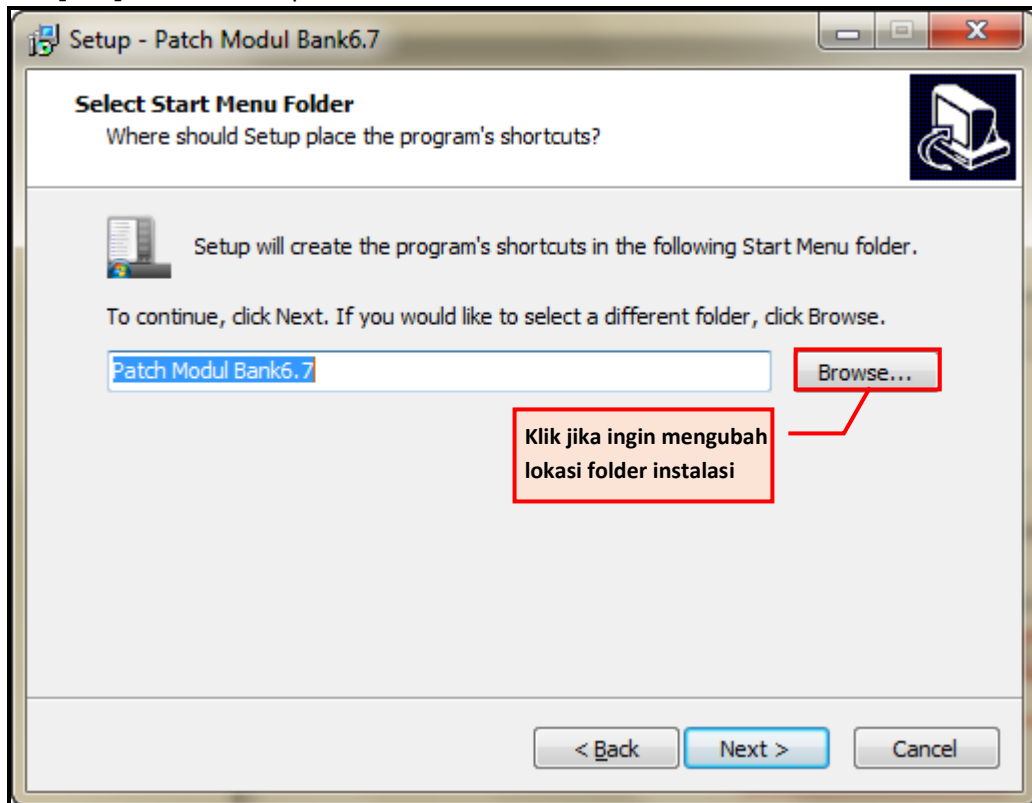

8. Klik **[Next]**, akan menampilkan *window* berikut:

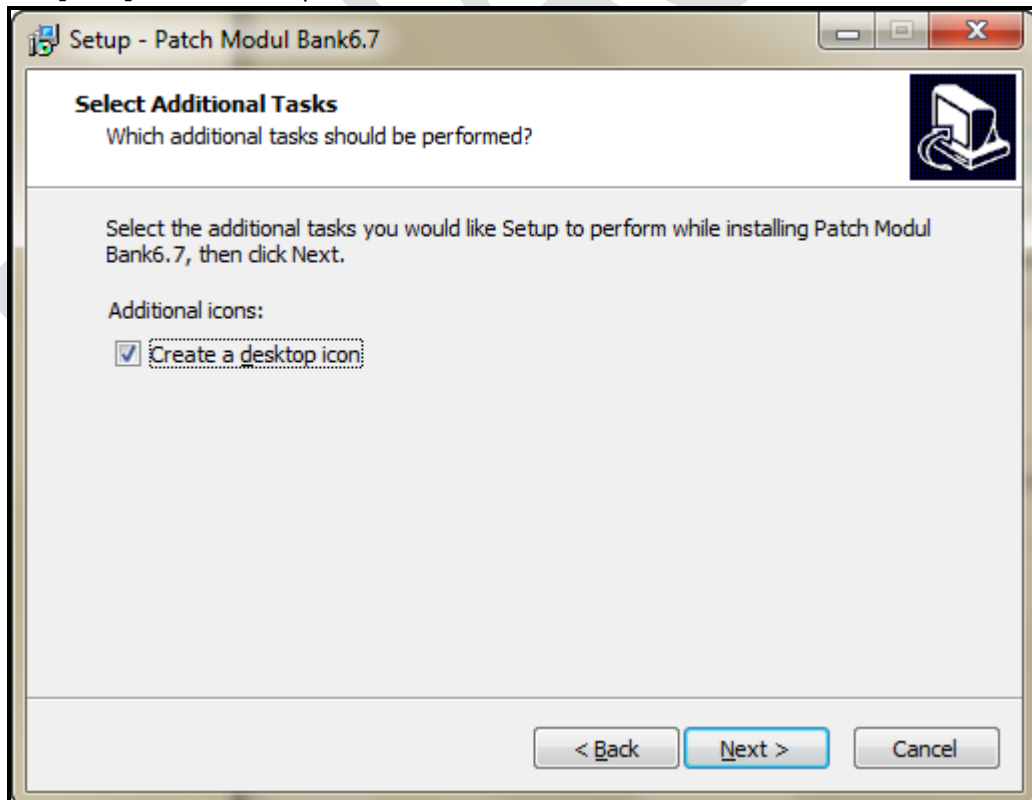

9. Klik **[Next]**, akan menampilkan *window* berikut:

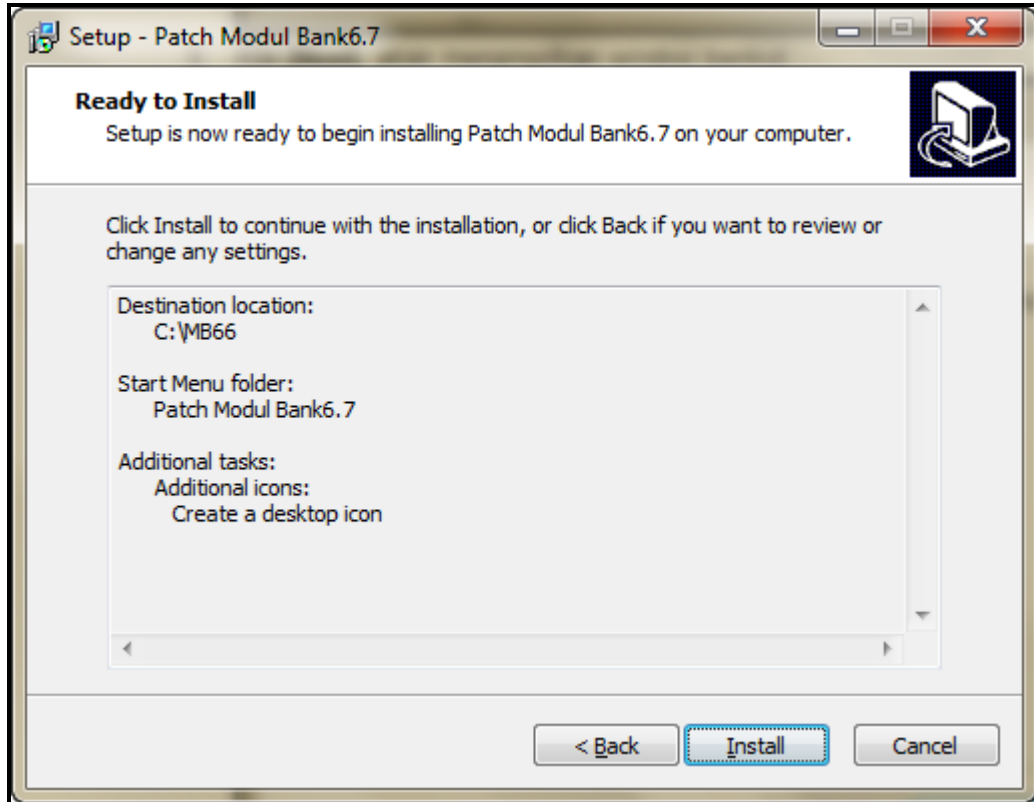

10. Klik **[Install]**, akan menampilkan *window* berikut:

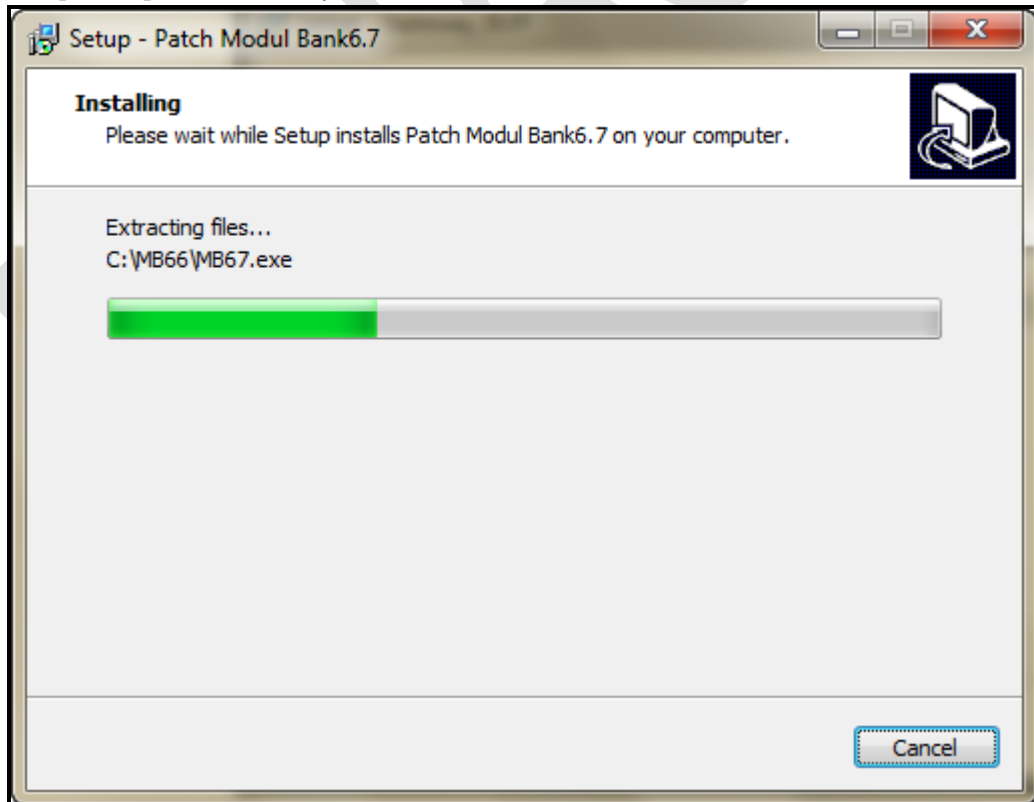

11. Proses Instalasi akan dilakukan selama beberapa saat, kemudian akan menampilkan *window* berikut:

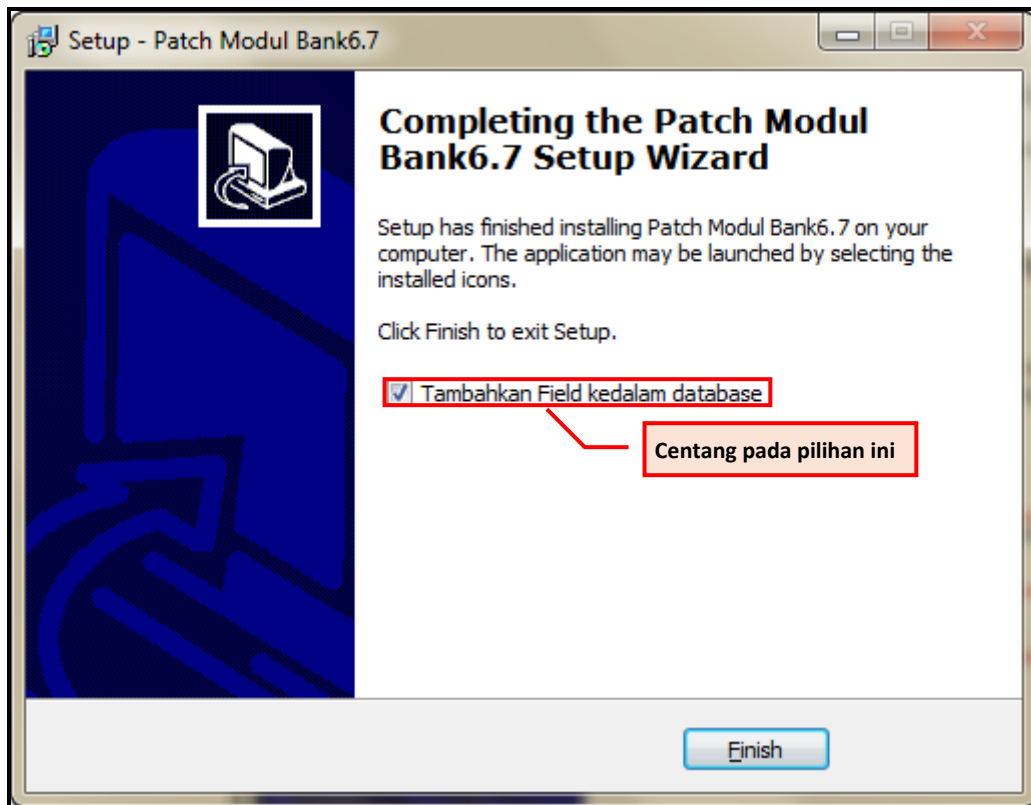

12. Klik **[Finish]**, akan menampilkan *window* berikut:

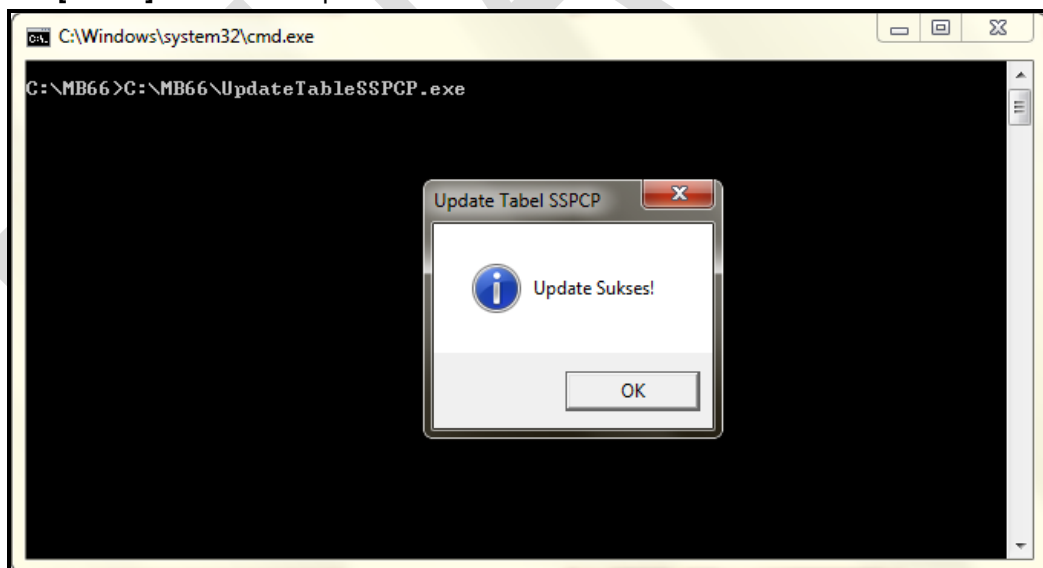

13. Klik **[OK]**. Proses instalasi telah selesai.

14. Untuk membuka aplikasi, lakukan dari **[Start Menu]**.

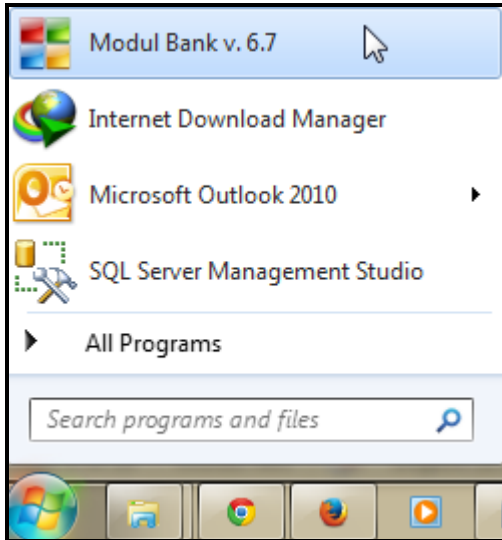

Memulai Aplikasi

Menu aplikasi

Langkah-langkah untuk memulai aplikasi modul bank v6.7 sebagai berikut:

1. Buka aplikasi Modul Bank v6.7.

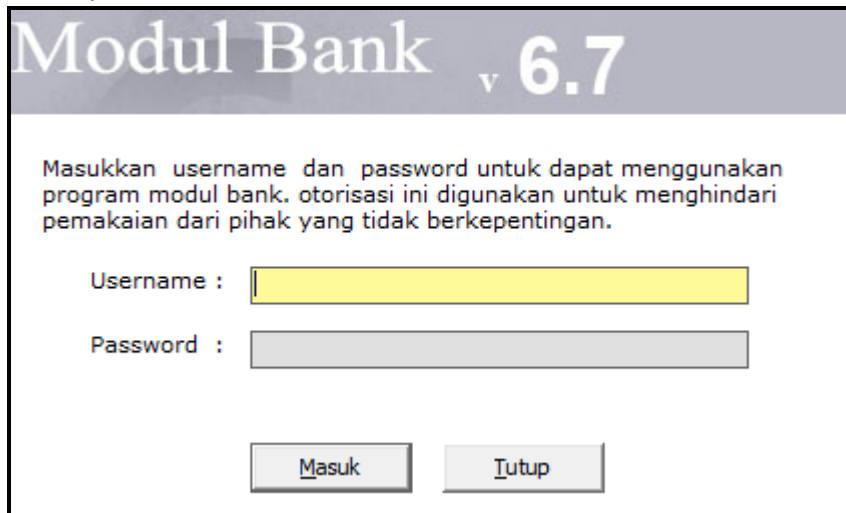

2. Masukkan data **Username** dan **Password** yang sesuai.

3. Klik , akan menampilkan halaman utama aplikasi:

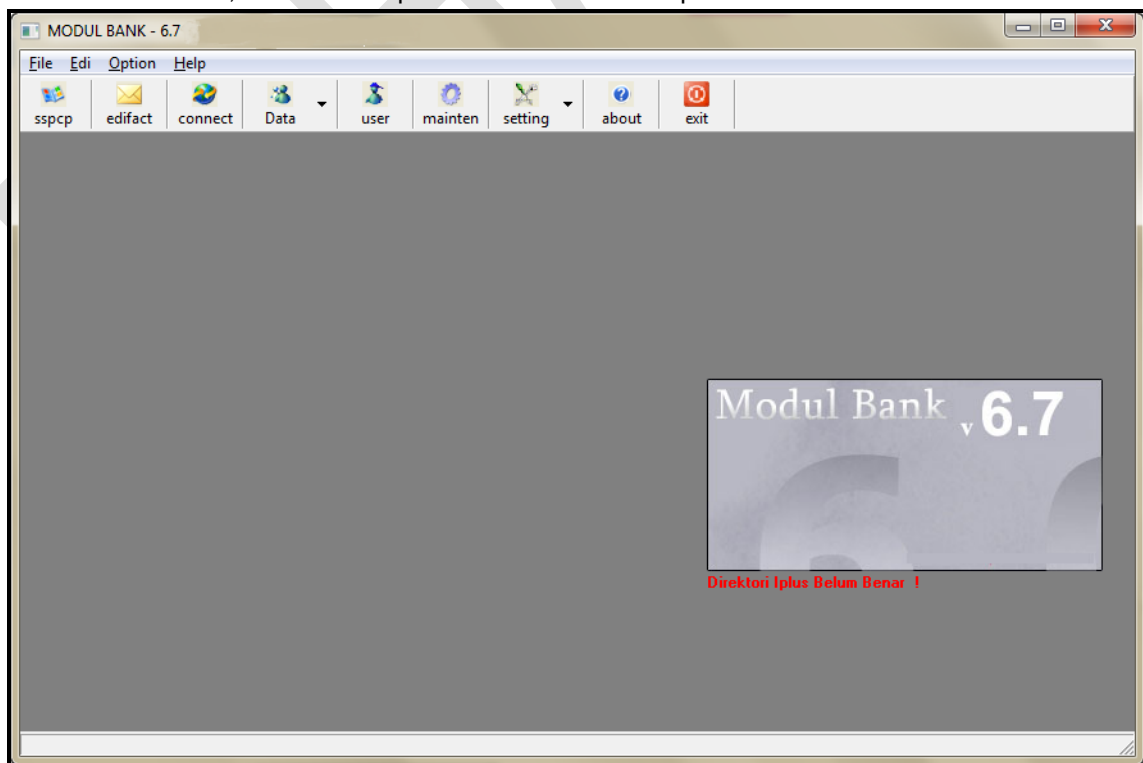

Perbandingan Modul Bank v6.6 & v6.7

- **Icons**

1. Modul Bank versi 6.6



2. Modul Bank versi 6.7



- **SSPCP**

Pada menu SSPCP terdapat penambahan field dari versi sebelumnya. Yaitu pada form **PEMBAYARAN PENERIMAAN NEGARA**.



Klik , aplikasi akan menampilkan form berikut:

1. Modul Bank versi 6.6

D. PEMBAYARAN PENERIMAAN NEGARA			
AKUN	KODE AKUN	JUMLAH PEMBAYARAN	
Bea Masuk	412111	Rp.	0
Bea Masuk Ditanggung Pemerintah atas Hibah (SPM) Nihil	412112	Rp.	0
Bea Masuk Dalam Rangka Kemudahan Impor Tujuan Ekspor (KITE)	412114	Rp.	0
Denda Administrasi Pabean	412113	Rp.	0
Denda Administrasi Atas Pengangkutan Barang Tertentu	412115	Rp.	0
Pendapatan Pabean Lainnya	412119	Rp.	0
Bea Keluar	412211	Rp.	0
Denda Administrasi Bea Keluar	412212	Rp.	0
Bunga Bea Keluar	412213	Rp.	0
Cukai Hasil Tembakau	411511	Rp.	0
Cukai Etil Alkohol	411512	Rp.	0
Cukai Minuman Mengandung Etil Alkohol	411513	Rp.	0
Pendapatan Cukai Lainnya	411519	Rp.	0
Denda Administrasi Cukai	411514	Rp.	0
PNBP / Pendapatan DJBC	423216	Rp.	0
PPN Impor	411212	Rp.	0
PPN Hasil Tembakau / PPN Dalam Negeri	411211	Rp.	0
PPnBM Impor	411222	Rp.	0
PPh Pasal 22 Impor	411123	Rp.	0
Bunga Penagihan PPN	411622	Rp.	0

Masa Pajak: 6-JUNI Tahun: 2015

Pilih Bulan Sesuai MASA PAJAK Diisi tahun terutangnya pajak

2. Modul Bank versi 6.7

D. PEMBAYARAN PENERIMAAN NEGARA			
AKUN	KODE AKUN	JUMLAH PEMBAYARAN	
Bea Masuk	412111	Rp.	0
Bea Masuk Ditanggung Pemerintah atas Hibah (SPM) Nihil	412112	Rp.	0
Bea Masuk Dalam Rangka Kemudahan Impor Tujuan Ekspor (KITE)	412114	Rp.	0
Bea Masuk Anti Dumping (BMAD)	412121	Rp.	0
Bea Masuk Imbalan (BMI)	412122	Rp.	0
Bea Masuk Tindakan Pengamanan (BMTP)	412123	Rp.	0
Denda Administrasi Pabean	412113	Rp.	0
Denda Administrasi Atas Pengangkutan Bea	412115	Rp.	0
Pendapatan Pabean Lainnya	412119	Rp.	0
Bea Keluar	412211	Rp.	0
Denda Administrasi Bea Keluar	412212	Rp.	0
Bunga Bea Keluar	412213	Rp.	0
Cukai Hasil Tembakau	411511	Rp.	0
Cukai Etil Alkohol	411512	Rp.	0
Cukai Minuman Mengandung Etil Alkohol	411513	Rp.	0
Pendapatan Cukai Lainnya	411519	Rp.	0
Denda Administrasi Cukai	411514	Rp.	0
PNBP / Pendapatan DJBC	423216	Rp.	0
PPN Impor	411212	Rp.	0
PPN Hasil Tembakau / PPN Dalam Negeri	411211	Rp.	0
PPnBM Impor	411222	Rp.	0
PPh Pasal 22 Impor	411123	Rp.	0
Bunga Penagihan PPN	411622	Rp.	0

Masa Pajak: 6JUNI
 Tahun: 2015
 Pilih Bulan Sesuai MASA PAJAK
 Diisi tahun terhutangnya pajak

- **Cetak SSPCP**

1. Modul Bank versi 6.6

KEMENTERIAN KEUANGAN R.I DIREKTORAT JENDRAL BEA DAN CUKAI Kantor : Kode Kantor 040300		SURAT SETORAN PABEAN, CUKAI DAN PAJAK (SSPCP)		Lembar ke-1 : Wajib Bayar Lembar ke-2 : KPPN Lembar ke-3 : Kantor Bea dan Cukai Lembar ke-4 : Bank Devisa Persepsi / Bank Persepsi / Pos Persepsi											
A. JENIS PENERIMAAN NEGARA		<input checked="" type="checkbox"/> IMPOR		<input type="checkbox"/> EKSPOR											
B. JENIS IDENTITAS		<input checked="" type="checkbox"/> NPWP		<input type="checkbox"/> PASPOR											
NOMOR : 1 2 3 4 5 6 7 8 9 0 1 1 2 3 4		KTP													
NAMA : TEST															
ALAMAT : TEST ALAMAT				Kode Pos 1 7 1 2 1											
C. DOKUMEN DASAR PEMBAYARAN : Pemberitahuan Impor Barang (BC 2.0) – Bayar															
NOMOR : 000000-000000-00000000-000001 TANGGAL 3/6/2015															
D. PEMBAYARAN PENERIMAAN NEGARA															
AKUN		KODE AKUN	JUMLAH PEMBAYARAN												
Bea Masuk		412111	Rp.	1											
Bea Masuk Ditanggung Pemerintah atas Hibah (SPM) Nihil		412112	Rp.	1											
Bea Masuk Dalam Rangka Kemudahan Impor Tujuan Ekspor (KITE)		412114	Rp.												
Denda Administrasi Pabean		412113	Rp.												
Denda Administrasi Atas Pengangkutan Barang Tertentu		412115	Rp.												
Pendapatan Pabean Lainnya		412119	Rp.												
Bea Keluar		412211	Rp.												
Denda Administrasi Bea Keluar		412212	Rp.												
Bunga Bea Keluar		412213	Rp.												
Cukai Hasil Tembakau		411511	Rp.												
Cukai Etil Alkohol		411512	Rp.												
Cukai Minuman Mengandung Etil Alkohol		411513	Rp.												
Pendapatan Cukai Lainnya		411519	Rp.												
Denda Administrasi Cukai		411514	Rp.												
PNBP / Pendapatan DJBC		423216	Rp.												
PPN Impor NPWP		411212	Rp.												
PPN Hasil Tembakau / PPN Dalam Negeri		411211	Rp.												
PPnBM Impor NPWP		411222	Rp.												
PPH Pasal 22 Impor NPWP		411123	Rp.												
Bunga Penagihan PPN		411622	Rp.												
Masa Pajak Tahun															
Jan	Peb	Mar	Apr	Mei	<input checked="" type="checkbox"/> Jun	Jul	Ags	Sep	Okt	Nop	Des	2	0	1	5
E. JUMLAH PEMBAYARAN PENERIMAAN NEGARA : Rp. 2															
Dengan Huruf : DUA RUPIAH															
Diterima Oleh Kantor Bea dan Cukai Kantor Pos		<input checked="" type="checkbox"/> Bank Devisa Persepsi		<input type="checkbox"/> Bank Persepsi		<input type="checkbox"/> Pos Persepsi									
NPWP :		Nama Bank/Pos :		KCU GUNUNG SAHARI											
Nama Kantor :		Kode Bank/Pos :		XXX-XXXX											
Kode Kantor :		Nomor SSPCP :		028-0202-000047											
Nomor SSPCP :		Unit KPPN :		Isset		Kode :		123							
Tanggal :		Tanggal :		03-06-2015 10:33											
Cap dan tanda tangan		Cap dan tanda tangan													
Nama :		Nama :													
NTB / NTP : 002		NTPN : 00121212121212													

2. Modul Bank versi 6.7

KEMENTERIAN KEUANGAN R.I DIREKTORAT JENDRAL BEA DAN CUKAI Kantor : Kode Kantor 040300		SURAT SETORAN PABEAN, CUKAI DAN PAJAK (SSPCP)		Lembar ke-1 : Wajib Bayar Lembar ke-2 : KPPN Lembar ke-3 : Kantor Bea dan Cukai Lembar ke-4 : Bank Devisa Persepsi / Bank Persepsi / Pos Persepsi							
A. JENIS PENERIMAAN NEGARA		<input checked="" type="checkbox"/> IMPOR		<input type="checkbox"/> EKSPOR							
B. JENIS IDENTITAS		<input checked="" type="checkbox"/> NPWP		<input type="checkbox"/> PASPOR							
NOMOR : 1 2 3 4 5 6 7 8 9 0 1 1 2 3 4		KTP									
NAMA : TEST											
ALAMAT : TEST ALAMAT				Kode Pos 1 7 1 2 1							
C. DOKUMEN DASAR PEMBAYARAN : Pemberitahuan Impor Barang (BC 2.0) – Bayar											
NOMOR : 000000-000000-0000000-000001											
TANGGAL 3/6/2015											
D. PEMBAYARAN PENERIMAAN NEGARA											
AKUN		KODE AKUN	JUMLAH PEMBAYARAN								
Bea Masuk		412111	Rp. 1								
Bea Masuk Ditanggung Pemerintah atas Hibah (SPM) Nihil		412112	Rp. 1								
Bea Masuk Dalam Rangka Kemudahan Impor Tujuan Ekspor (KITE)		412114	Rp.								
Bea Masuk Anti Dumping (BMAD)		412121	Rp.								
Bea Masuk Imbalan (BMI)		412122	Rp.								
Bea Masuk Tindakan Pengamanan (BMTP)		412123	Rp.								
Denda Administrasi Pabean		412113	Rp.								
Denda Administrasi Atas Pengangkutan Bar		412115	Rp.								
Pendapatan Pabean Lainnya		412119	Rp.								
Bea Keluar		412211	Rp.								
Denda Administrasi Bea Keluar		412212	Rp.								
Bunga Bea Keluar		412213	Rp.								
Cukai Hasil Tembakau		411511	Rp.								
Cukai Etil Alkohol		411512	Rp.								
Cukai Minuman Mengandung Etil Alkohol		411513	Rp.								
Pendapatan Cukai Lainnya		411519	Rp.								
Denda Administrasi Cukai		411514	Rp.								
PNBP / Pendapatan DJBC		423216	Rp.								
PPN Impor NPWP		411212	Rp.								
PPN Hasil Tembakau / PPN Dalam Negeri		411211	Rp.								
PPnBM Impor NPWP		411222	Rp.								
PPH Pasal 22 Impor NPWP		411123	Rp.								
Bunga Penagihan PPN		411622	Rp.								
Masa Pajak											
Jan	Peb	Mar	Apr	Mei	<input checked="" type="checkbox"/> Jun	Jul	Ags	Sep	Okt	Nop	Des
Tahun											
2 0 1 5											
E. JUMLAH PEMBAYARAN PENERIMAAN NEGARA : Rp. 2											
Dengan Huruf : DUA RUPIAH											
Diterima Oleh : <input type="checkbox"/> Kantor Bea dan Cukai <input type="checkbox"/> Kantor Pos		<input checked="" type="checkbox"/> Bank Devisa Persepsi <input type="checkbox"/> Bank Persepsi <input type="checkbox"/> Pos Persepsi									
NPWP :		Nama Bank/Pos : KCU GUNUNG SAHARI									
Nama Kantor :		Kode Bank/Pos : XXX-XXXX									
Kode Kantor :		Nomor SSPCP : 028-0202-000047									
Nomor SSPCP :		Unit KPPN : 15001 Kode : 123									
Tanggal :		Tanggal : 03-06-2015 10:33									
Cap dan tanda tangan		Cap dan tanda tangan									
Nama :		Nama :									
NTB / NTP : 002		NTPN : 00121212121212									